



Un progetto di citizens science
uno strumento per la ricerca e l'informazione su alcuni eventi
meteorologici
... attraverso la partecipazione del cittadino
in modo attivo sul territorio !

Il nostro motto:

“ OSSERVA SEGNALA INFORMA !!! “

In collaborazione con:



[Accesso - Mappa Sentinelle Meteo - OPC](#)

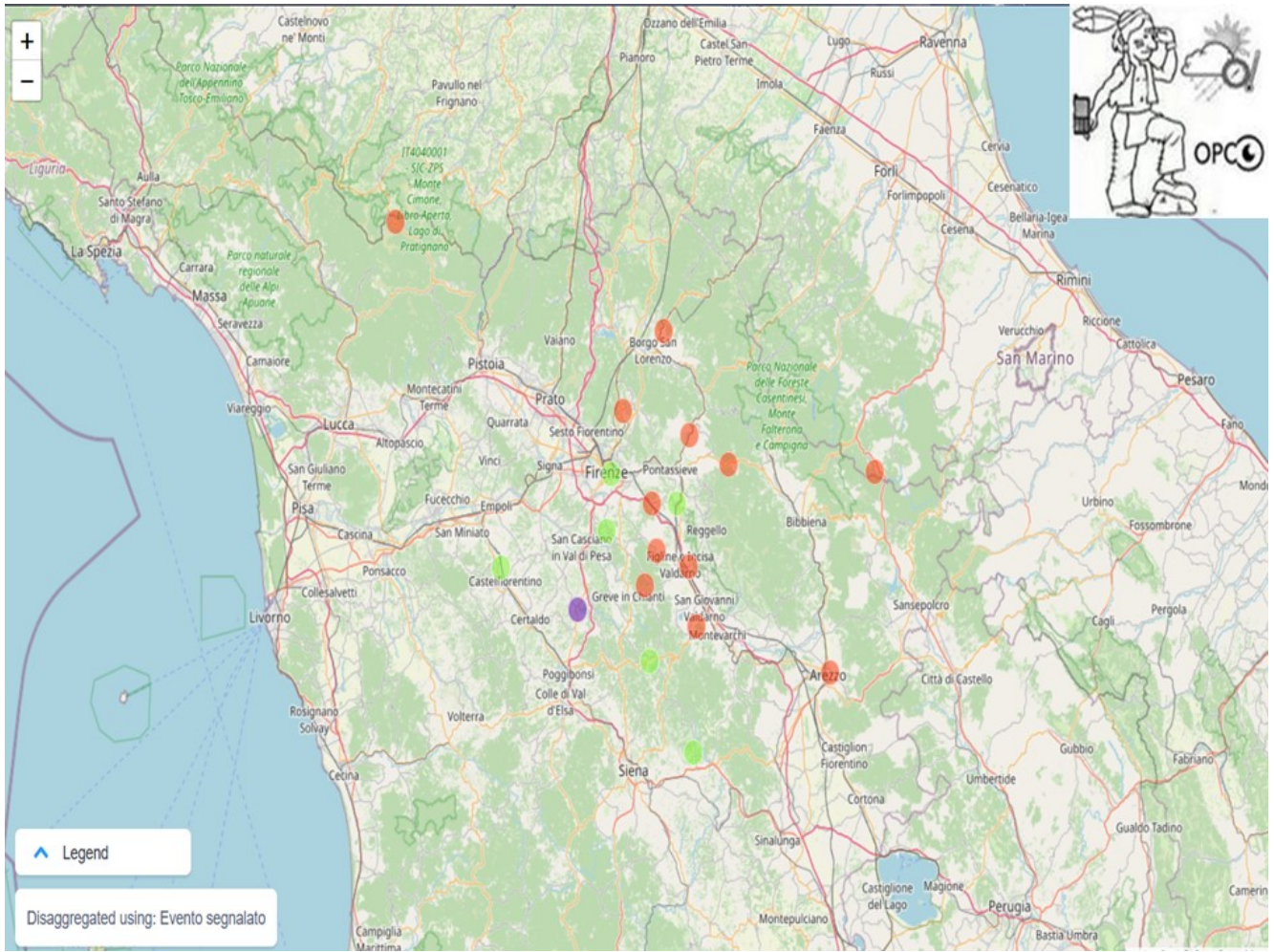

Visualizzazione Mappa segnalazioni porte Sentinele Meteo 2023

Area Riservata Sentinele Meteo

SENTINELLE METEO COME FUNZIONA

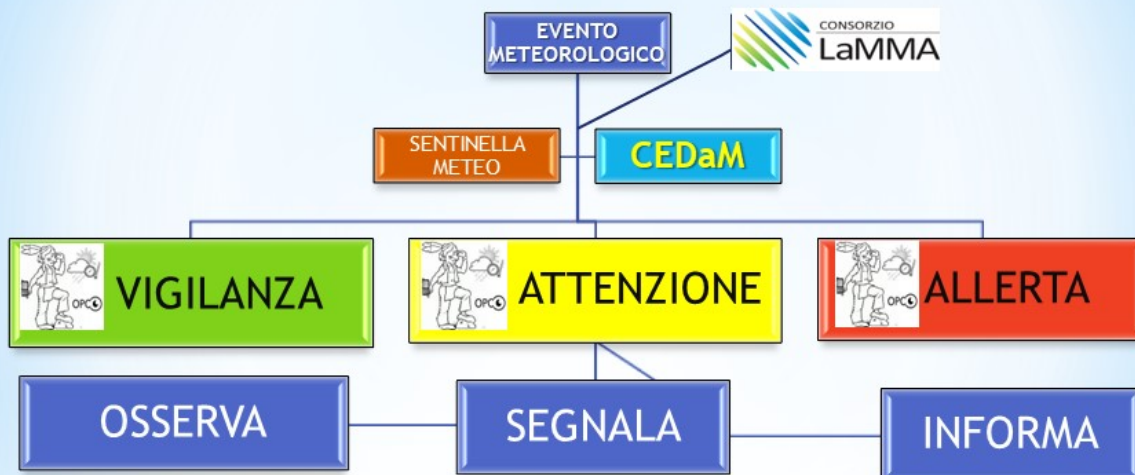

Modalità operativa progetto Sentinelle Meteo

Vuoi conoscere meglio Sentinelle Meteo ?

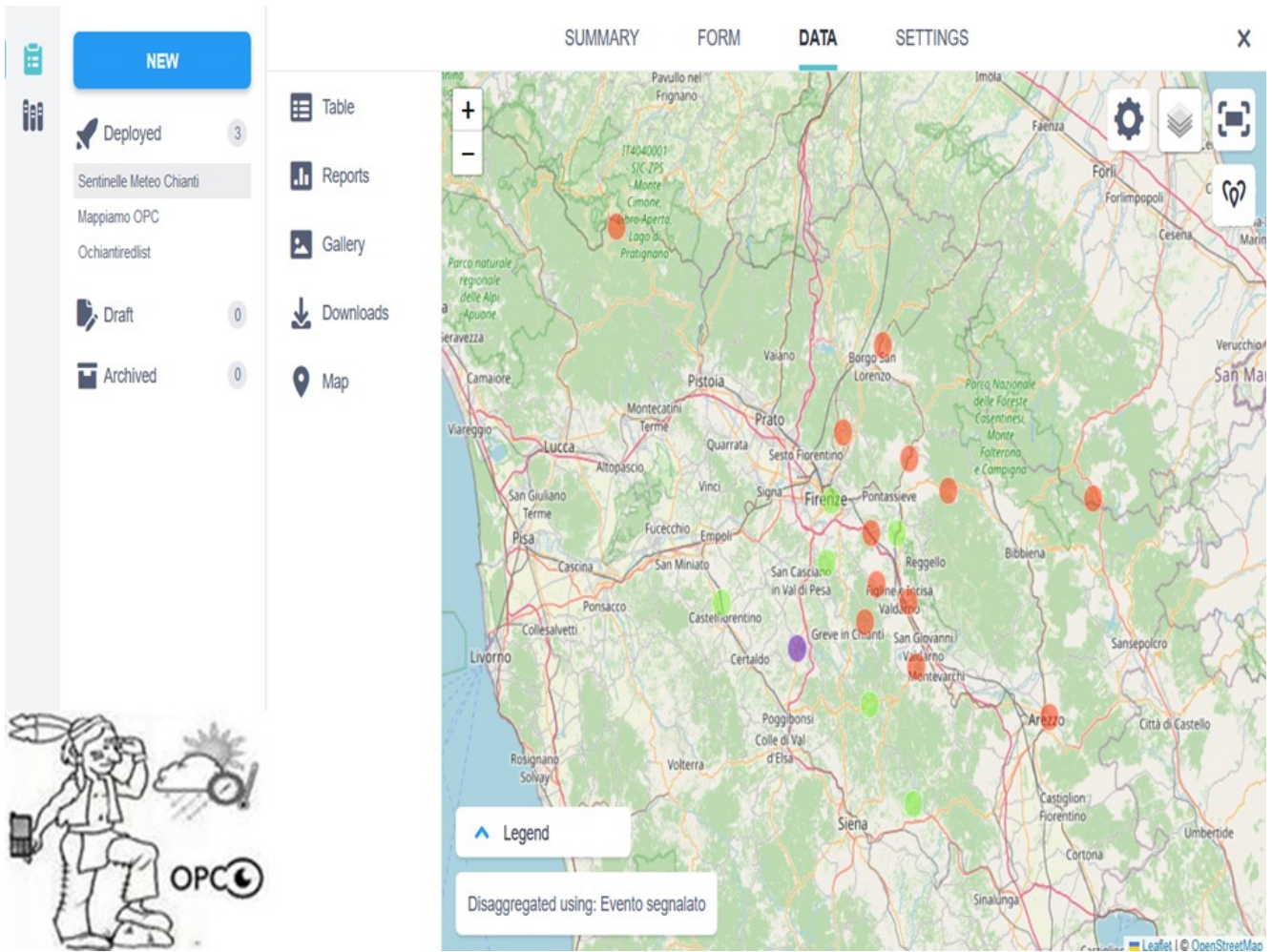

Visualizzazione Area Operativa CEDaM - Gestionale Sentinelle Meteo 2023

Sentinelle Meteo è un progetto di Citizens Science realizzato dall'Osservatorio Meteorologico dell'OPC. Nasce nel 2014 dalla necessità di implementare la precisione e la tempestività dell'informazione relativa ad alcuni eventi meteo, per l'analisi di Nowcasting e per seguire l'evoluzione di questi fenomeni che si possono verificare nel territorio del Chianti ed in Toscana, per i quali non è possibile generalmente avvalersi delle stazioni meteorologiche: tra questi la grandine e la neve in primis ma anche altri eventi meteo.

Coinvolgere attivamente il cittadino con senso di responsabilità e dovere civico attraverso questo progetto ad inviare o ricevere notizie in merito a particolari eventi meteo.

OBBIETTIVI

- Definire un sistema d'informazione autonoma con diffusione capillare e semplice alla portata di tutti.
- Usare una tecnologia georeferenziata delle informazioni basata sulla valutazione in tempo reale delle segnalazioni di eventi e la loro

distribuzione sul territorio.

- Realizzare un database relativo agli eventi meteo in oggetto al progetto, per studi e ricerche in campo statistico al fine di avere maggiori informazioni sul clima del territorio del Chianti e della Toscana.
- Sensibilizzare i cittadini, i ragazzi ed i giovani alla conoscenza del sistema meteo - ambiente del proprio territorio.
- Reperire informazioni sugli eventi meteo per supportare l'attività del LAMMA relativa alla realizzazione dei report di analisi sugli eventi meteo

CHI PUÒ SEGNALARE

Tutti i cittadini che vorranno partecipare al progetto come :

- **SEGNALATORE** - persona che invia le segnalazioni, come singolo cittadino, al fine di comunicare la sua informazione, come testimonianza dell'evento al quale ha assistito sul territorio; la sua segnalazione sarà attentamente verificata prima di essere pubblicata.
- **SENTINELLA METEO** - Leggi paragrafo relativo

COME DIVENTARE UNA SENTINELLA METEO

La **Sentinella Meteo** è un volontario formato attraverso un breve percorso formativo necessario per svolgere il suo incarico che consiste nell'inviare le segnalazioni di eventi meteo che si verificano nella sua zona di segnalazione. Alla Sentinella sarà assegnato un' identificativo di sentinella meteo necessario per effettuare la sua segnalazione. Per diventare una Sentinella Meteo basta avere la passione per la meteorologia (non sono richieste competenze specifiche, queste ve le forniremo noi), dedizione da impiegare in questo progetto; si richiede inoltre: disponibilità, puntualità, affidabilità e serietà. Il candidato a Sentinella Meteo svolgerà un iter formativo che comprende un corso in collaborazione con il **LAMMA** sugli eventi meteorologici e la misurazione dei parametri, oltre ad altri argomenti come l'uso dell'App Sentinelle Meteo per l'invio della segnalazione, le modalità operative in caso di evento meteo. Dopo un periodo di tirocinio di alcuni mesi (necessario per apprendere un percorso di crescita e di sviluppo come Sentinella) consegnerà il titolo di Sentinella Meteo ufficiale, ricevendo l'apposito tesserino. Per ogni evento (oggetto del progetto) che si verifica nel territorio del Chianti e in Toscana la Sentinella Meteo è tenuta a inviare una segnalazione correlata da una descrizione e foto, come da protocollo, più tempestivamente

possibile, in modo che il CEDaM possa analizzarla e rendere l'informazione fruibile a tutti tramite il web.

CRONISTORIA DEL PROGETTO



Primo portale segnalazioni
Sentinelle Meteo Chianti

- Nel **2014** nasce il progetto Sentinelle Meteo Chianti con sviluppo e realizzazione del portale crowdmap per le segnalazioni relative alla sola zona del Chianti.
- Gennaio **2015** viene svolto il 1° Corso per Sentinelle Meteo con l'attivazione di 12 Sentinelle Meteo.
- Febbraio **2016** viene svolto il 2° Corso per Sentinelle Meteo con all'attivo circa 20 Sentinelle Meteo.
- Nel **2017** si estende a tutta la Toscana con l'implementazione della piattaforma Ushaidi.
- Giugno del **2017** viene svolto il corso di aggiornamento per le Sentinelle Meteo per il passaggio al nuovo portale.
- Nel **2018** a seguito del mancato sviluppo di una app e della piattaforma attualmente in uso, il progetto subisce una battuta di arresto per la ricerca di una nuova piattaforma sul quale gestire e sviluppare tale progetto.
- A Marzo **2020** durante una videoconferenza con il LAMMA viene proposto un progetto di Citizen Science per il settore ambientale basato sulle segnalazioni sviluppato su altra piattaforma con relativa app. Da qui parte la collaborazione con CNR-IBE, LAMMA, MUNAP e OPC per riprendere anche il progetto Sentinelle Meteo ed esportarlo su questa nuova piattaforma informatica.
- **2020** il perdurare della situazione Covid-19 sta al momento rallentando la

diffusione del nuovo portale alle precedenti Sentinelle Meteo e la possibilità di diffonderlo a tutti i cittadini.

- Aprile **2021** continuano i lavori di aggiornamento e test della nuova piattaforma Sentinelle Meteo con buoni risultati, ma ancora la situazione Covid-19 sta incidendo sulla sua uscita.
- **2022** finita la fase di test schede di segnalazione e verifica del gestionale segnalazioni. Effettuati test di segnalazioni da computer ed app dedicata anche in assenza di segnale telefonico.
- **2023** in collaborazione con il LAMMA (Laboratorio di Monitoraggio e Modellistica Ambientale per lo sviluppo sostenibile, è un consorzio pubblico tra la Regione Toscana e il Consiglio Nazionale delle Ricerche) viene riattivato il progetto con la collaborazione informatica anche del CNR-IBE che prevederà verso maggio 2023 un primo incontro di formazione dedicato alle attuali e nuove Sentinelle Meteo per conoscere la nuova app e le tecniche di segnalazione corrette.
- **31 MAGGIO 2023** si è svolto presso la sede del LAMMA il nuovo corso per Sentinelle Meteo OPC con la nuova piattaforma realizzata in collaborazione con LAMMA e CNR-IBE. [Clicca qui per le foto del corso](#)
-



Primo corso Sentinelle Meteo
(LAMMA-OPC)



Primo Kit sperimentale Sentinelle Meteo (termometro, Calibro per grandine ed all'interno metro per misurazione neve)

CONTROLLO E VERIFICA SEGNALAZIONI



Tutte le segnalazioni sono sottoposte ad approvazione e controllo da parte del **Centro Elaborazione Dati Meteo (CEDaM)** prima di essere pubblicate sulla mappa delle segnalazioni le informazioni ricevute dalle Sentinelle Meteo passeranno un processo di VERIFICA.

Le informazioni prive di approvazione e verifica o non corrette non saranno pubblicate.



Lista Report Archivio Segnalazioni

1 - 24 24 results	Validation	start	end	abc Rilevatore	abc Ente	Categoria Segnalatore	Sito osservazione	Data e tempo	Evento segnalato
<input type="checkbox"/>	Show All	Search	Search	Search	Search	Show All		Search	Show All
<input type="checkbox"/>	Approved	Jan 9, 2022 4...	Jan 9, 2022 4...	Luca Sani	Osservatorio C...	Sentinella Meleo	44 146633 10.6631...	2022-01-09T08:13...	Neve
<input type="checkbox"/>	Approved	Jan 9, 2022 4...	Jan 9, 2022 4...	Luca Sani	Osservatorio C...	Sentinella Meleo	43.982209 11.4158...	2022-01-09T08:27...	Neve
<input type="checkbox"/>	Approved	Jan 9, 2022 3...	Jan 9, 2022 4...	Matteo Paglia	Osservatorio C...	Sentinella Meleo	43.863017 11.3022...	2022-01-09T09:52...	Neve
<input type="checkbox"/>	Approved	Jan 9, 2022 3...	Jan 9, 2022 3...	Mara Alunno	Osservatorio C...	Sentinella Meleo		2022-01-09T15:46...	Neve
<input type="checkbox"/>	Approved	Jan 9, 2022 3...	Jan 9, 2022 3...	Antonio Casali	Osservatorio C...	Sentinella Meleo	43.770962 12.0067...	2022-01-09T09:35...	Neve
<input type="checkbox"/>	Approved	Jan 9, 2022 3...	Jan 9, 2022 3...	Jacopo Panfil	Osservatorio C...	Sentinella Meleo	43.46616 11.88564...	2022-01-09T10:45...	Neve
<input type="checkbox"/>	Approved	Sep 26, 2021 ...	Jan 9, 2022 3...	Andrea Artini	Osservatorio C...	Sentinella Meleo	43.722524 11.3831...	2022-01-09T10:12...	Neve
<input type="checkbox"/>	Approved	Jan 9, 2022 3...	Jan 9, 2022 3...	Serena Lapini	Osservatorio C...	Sentinella Meleo	43.598187 11.3637...	2022-01-09T12:10...	Neve
<input type="checkbox"/>	Approved	Jan 9, 2022 1...	Jan 9, 2022 1...	Simone Burzagli	Osservatorio C...	Sentinella Meleo	43.535922 11.5091...	2022-01-09T10:57...	Neve
<input type="checkbox"/>	Approved	Jan 9, 2022 1...	Jan 9, 2022 1...	Mara Alunno	Osservatorio C...	Sentinella Meleo	43.82599 11.48941...	2022-01-09T10:20...	Neve
<input type="checkbox"/>	Approved	Jan 9, 2022 1...	Jan 9, 2022 1...	Luca Sani	Osservatorio C...	Sentinella Meleo	43.781224 11.5978...	2022-01-09T10:09...	Neve
<input type="checkbox"/>	Approved	Jan 9, 2022 9...	Jan 9, 2022 2...	Guido Masi	Osservatorio C...	Sentinella Meleo	43.651526 11.3942...	2022-01-09T10:02...	Neve
<input type="checkbox"/>	Approved	Jan 9, 2022 9...	Jan 9, 2022 9...	Andrea Artini	Osservatorio C...	Sentinella Meleo		2022-01-09T07:35...	Neve
<input type="checkbox"/>	Approved	Jan 9, 2022 9...	Jan 9, 2022 3...	Jacopo Panfil	Osservatorio C...	Sentinella Meleo		2022-01-09T09:34...	Neve

Page 1 of 1 30 rows

Hai passione o curiosità per la meteorologia o voglia di partecipare ad una comunità impegnata nell'informare sugli eventi meteo particolari, oltre ad essere un cittadino attivo: perchè non partecipare al nostro progetto ? Vuoi avere maggiori informazioni sul progetto Sentinelle Meteo? [Inviaci una mail](#)